

# NAGYTÁLYA KÖZSÉG TELEPÜLÉSRENDEZÉSI TERVE

## BEÉPÍTÉSRE SZÁNT TERÜLETEK SZABÁLYOZÁSI TERVE

M = 1:2.000

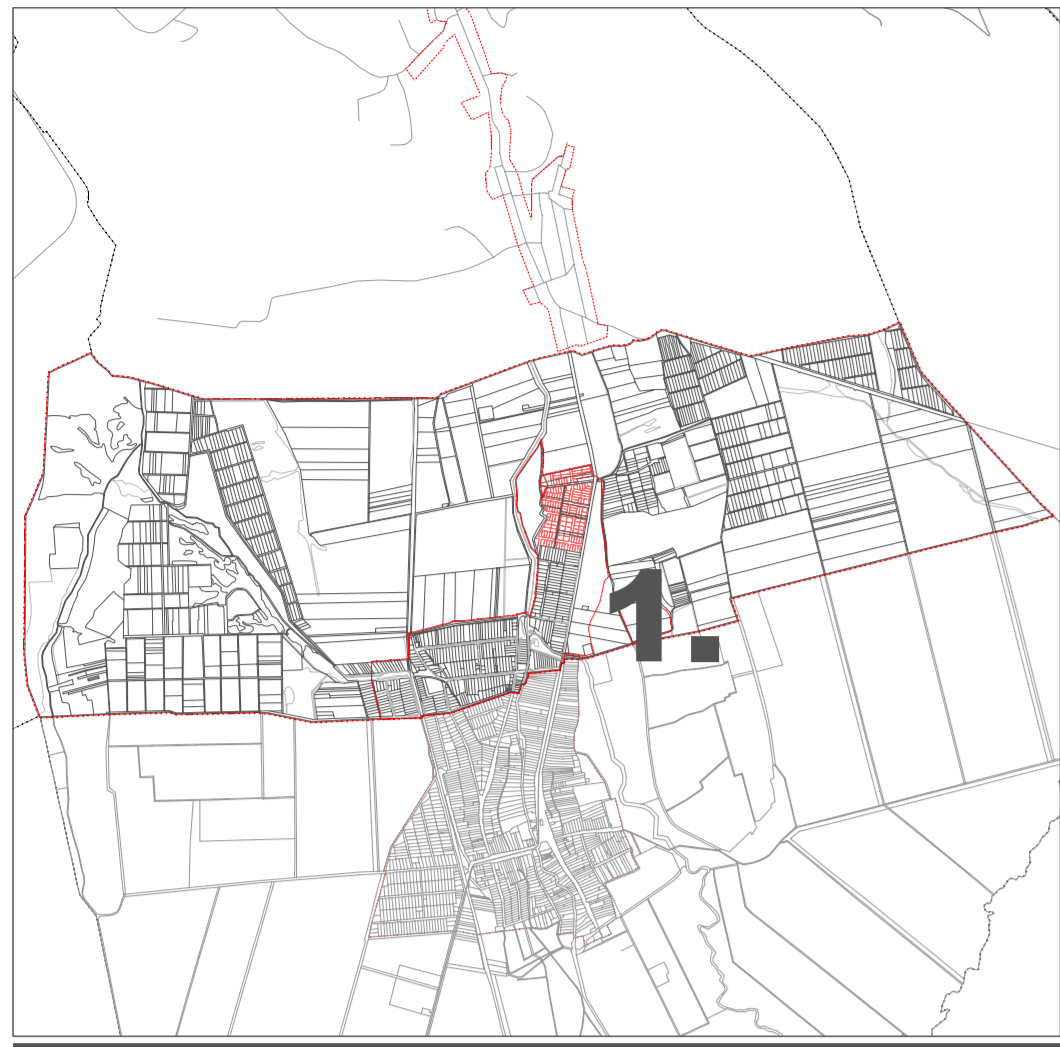

JELMAGYARÁZAT	
<b>HATÁROK</b>	
	IGAZGATÁSI TERÜLET HATÁRA
	CSATLAKOZÓ TELEPÜLÉSEK IGAZGATÁSI HATÁRA
	BEÉPÍTÉSRE SZÁNT TERÜLET HATÁRA
	MEGLÉVŐ BELTERÜLET HATÁRA
	MEGSZÖNÖ BELTERÜLETI HATÁR
	TERVEZETT BELTERÜLETI HATÁR
	TELEKHATÁR TERVEZETT
<b>VONALAS SZABÁLYOZÁSI ELEMÉK</b>	
	SZABÁLYOZÁSI VONAL
	ÉPÍTÉSI ÖVEZET HATÁRA
	RÉGÉSZETI TERÜLET HATÁRA
	TERMÉSZETI TERÜLET HATÁRA
	ÜZEMELŐ VÍZBÁZIS HIDROGEOLOGIAI VÉDŐÖM TERÜLETE
	REKULTIVÁCIÓT IGÉNYLŐ TERÜLET
	BÉLTÉRSÉGI KÖTELEZETTSÉG TERÜLET HATÁRA
	HELYI ÉRTÉKVÉDELEM
<b>EGYÉB SZABÁLYOZÁSI ELEMÉK</b>	
	VÉDŐTERÜLET, VÉDŐÁTVOLTSÁG, VÉDŐSÁV HATÁRA
	VÉDŐTERÜLET, VÉDŐÁTVOLTSÁG, VÉDŐSÁV HATÁRA
	MEGLÉVŐ ÚTBURKOLAT
	TERVEZETT ÚTBURKOLAT
	REGIONÁLIS IVÓVÉZETÉK
	VILLAMOS ELOSZTÓHÁLÓZAT (120 kV)
	VILLAMOS ELOSZTÓHÁLÓZAT (20 kV)
<b>ÖVEZETEK</b>	
	VASÚT TERÜLET
	KÖZUTAK TERÜLETE
	EGYÉB ZÖLDTERÜLETEK
	KÖZKERT TERÜLET
	ERDŐTERÜLET - VÉDELMI
	VÍZRESZTERÉS ÉS VÍZMŰTERÜLET
	FOLYÓVIZEK TERÜLETE
	KÖZCÉLÚ NYILT CSATORNA

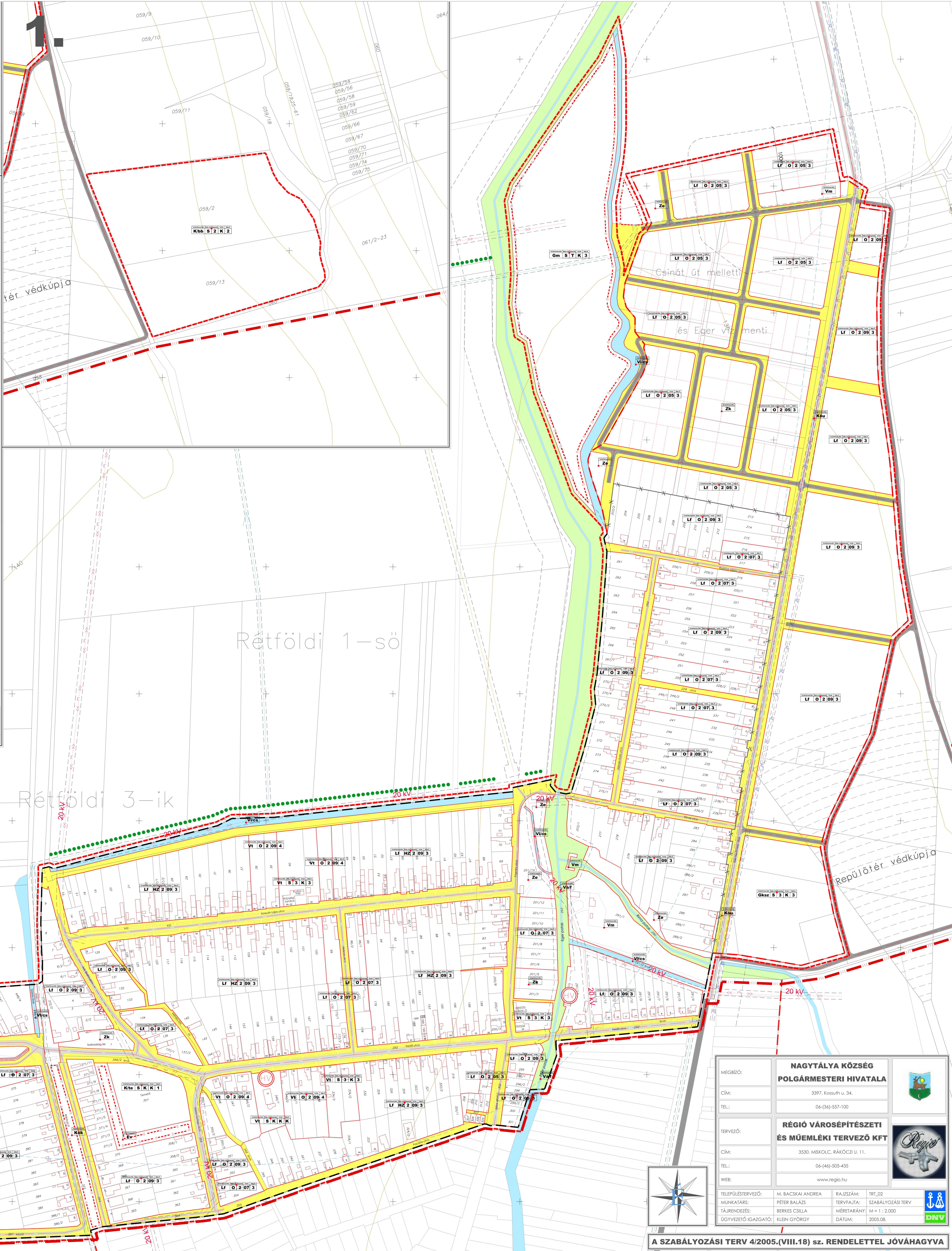

A községek lakószáma és a népességváltás statisztikája	
Száma	Értéke
1990	10000
2000	10500
2010	11000
2020	11500

A település területének változása statisztikája	
Száma	Értéke
1990	10000
2000	10500
2010	11000
2020	11500

A községek területének változása statisztikája	
Száma	Értéke
1990	10000
2000	10500
2010	11000
2020	11500

A SZABÁLYOZÁSI TERV CSAK A HELYI ÉPÍTÉSI SZABÁLYZATTAL EGYÜTT ÉRVÉNYES

EZEN TERV A RÉGIÓ KFT. SZÉLLEMI ALKOTÁSA

AZ 1969. ÉVI III. TÖRVÉNY 51.§ ÉRTELMEBEN SZERJŐI JOGVÉDELME ALATT ÁLLI

AZ ALAPTERÉP AZ ÁLLAMI ALAPADATOK FELHASZNÁLÁSÁVAL KÉSZÜLT

MEGBÍZÓ:	<b>NAGYTÁLYA KÖZSÉG POLGÁRMESTERI HIVATALA</b>		
CÍM:	3397, Kossuth u. 34.		
TEL.:	06-34-557-100		
TERVEZŐ:	<b>RÉGIÓ VÁROSÉPÍTÉSZETI ÉS MŰEMLEKI TERVEZŐ KFT</b>		
CÍM:	3330, MISKOLC, RÁKÓCZI U. 11.		
TEL.:	06-46-505-435		
WEB:	www.regio.hu		
TELEPÜLÉSTERVEZŐ:	M. BACSKAI ANDREA	RAJZSZÁM:	TRT_02
MUNKATÁRS:	PÉTER BALÁZS	TERVFAJTÁ:	SZABÁLYOZÁSI TERV
TÁJRENDEZÉS:	BÉRKES CSILLA	MÉRÉ TARÁNY:	M = 1 : 2.000
ÜGYVEZETŐ IGAZGATÓ:	KLEIN GYÖRGY	DÁTUM:	2005.08.

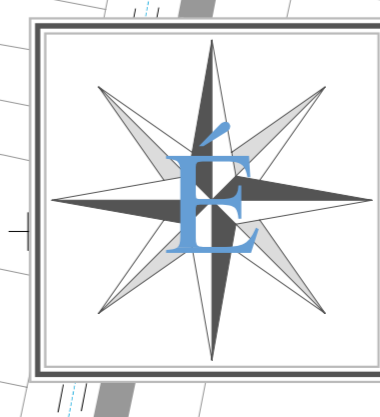

A SZABÁLYOZÁSI TERV 4/2005.(VIII.18) sz. RENDELETTEL JÓVÁHAGYVA